RZUT PARTERU

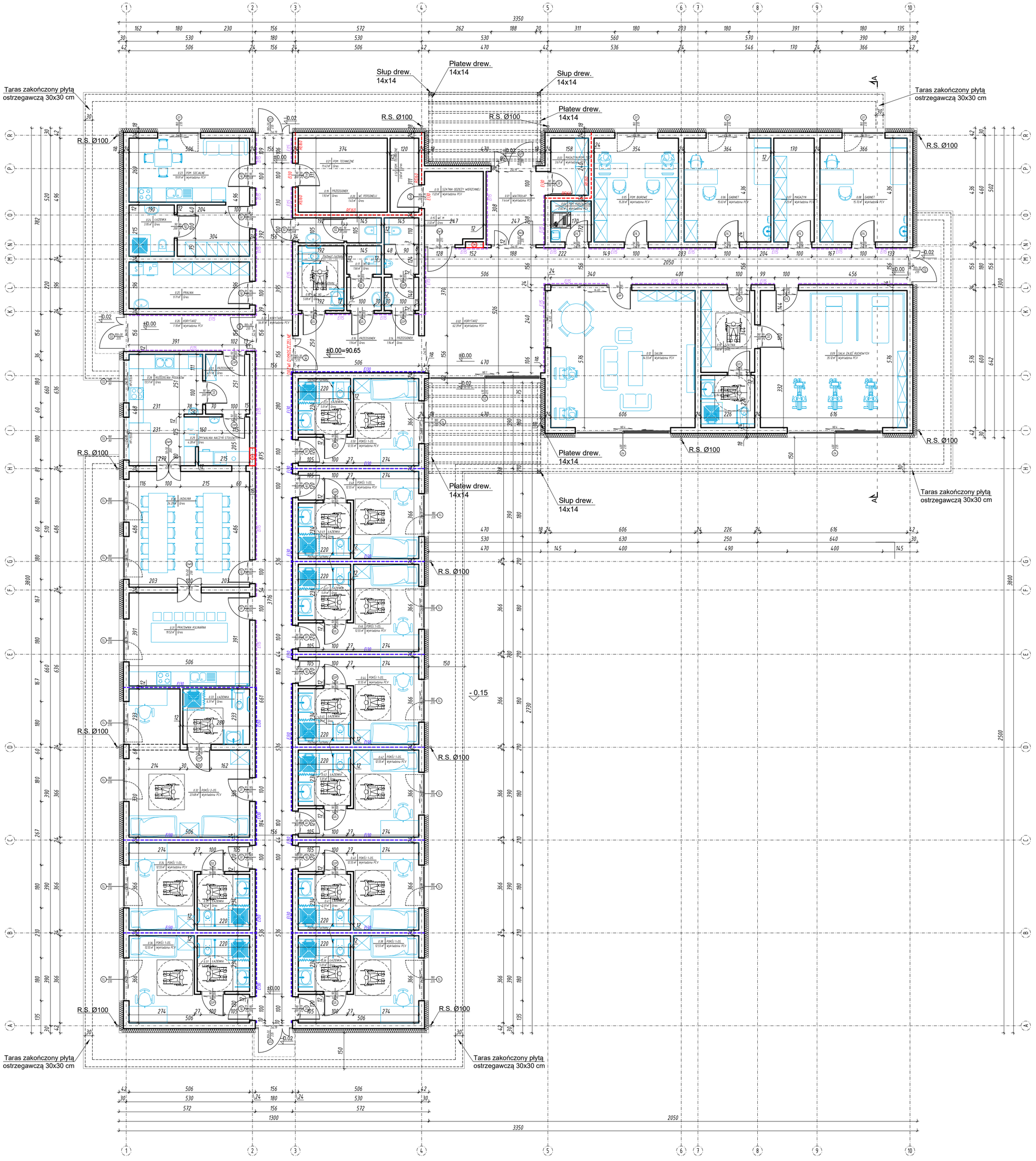

[redacted]

[redacted]

Nazwa zamierzenia budowlanego

BUDOWA CENTRUM OPIEKUŃCZO-MIESZKALNEGO W JÓZEFOWIE, STANOWISK POSTOJOWYCH DLA SAMOCHODÓW OSOBOWYCH, ZBIORNIKA RETENCYJNEGO NA WODY OPADOWE I ROZTOPOWE WRAZ Z INFRASTRUKTURĄ TOWARZYSZĄCĄ

Nazwa obiektu

BUDOWA CENTRUM OPIEKUŃCZO-MIESZKALNEGO W JÓZEFOWIE

Adres inwestycji

Dz. nr ew. 19/67 obręb 0034 SHR Płochocin, ul. Fabryczna, miejscowość Józefów, gmina Ożarów Mazowiecki

Dane inwestora

Gmina Ożarów Mazowiecki
ul. Kolejowa 2, 05-850 Ożarów Mazowiecki

[redacted]

Temat rysunku

RZUT PARTERU

Skala	[redacted]	Nr rys.	Nr strony
1:100		PAB-01	